

Guida per i docenti Coordinatori di Classe per visualizzare il monte ore totale di assenze effettuato da ciascun allievo della classe coordinata
(Guida realizzata dai docenti Giulio Raucci e Rosalba Capone)

Collegarsi all'indirizzo web : www.portaleargo.it e cliccare sulla icona Scuola Next

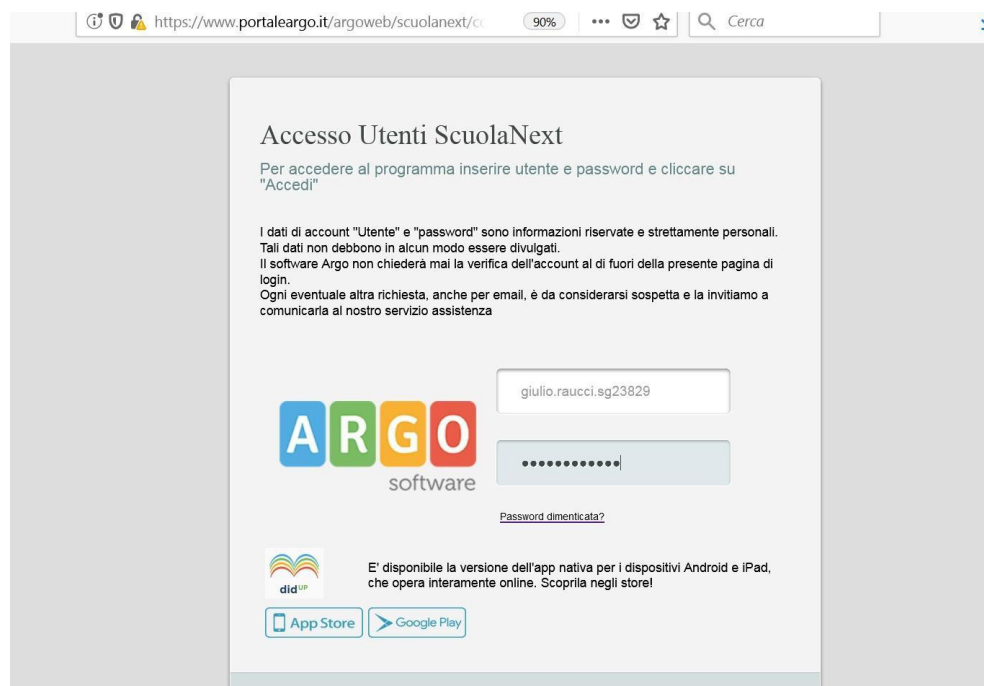

Una volta cliccato sulla icona Scuola Next, sarà visualizzata la seguente schermata :



Inserire le proprie credenziali personali :

User : nome.cognome.Sg23829

Password: la password personale

Dal menù presente a sinistra della schermata, cliccare sulla voce “Info Classe/docenti” così come illustrato dalla figura che segue:

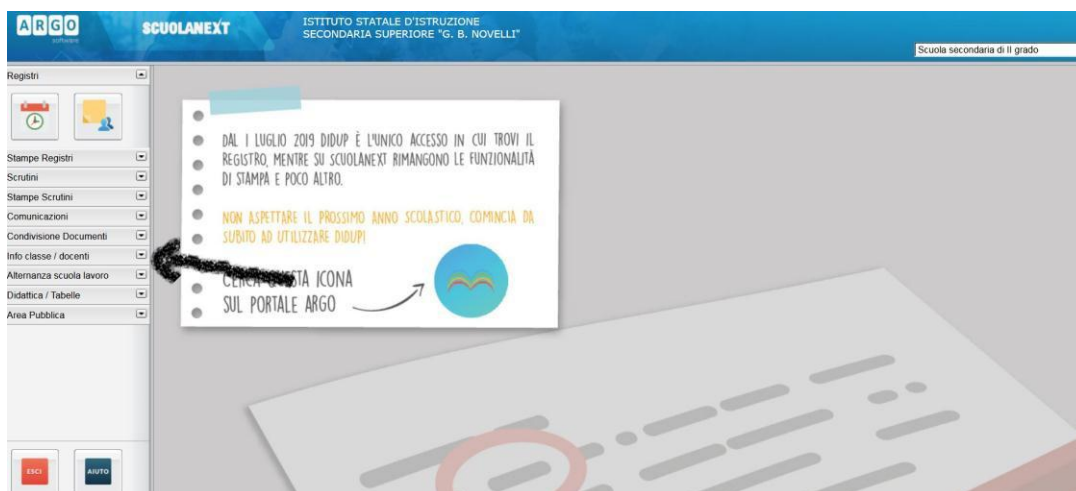

Cliccando sulla freccetta relativa alla voce “Info Classe/docenti” , ovvero esplorando il contenuto della sezione “Info Classe/docenti” del Registro elettronico, si potranno visualizzare le cinque icone così come mostrato nella immagine seguente :

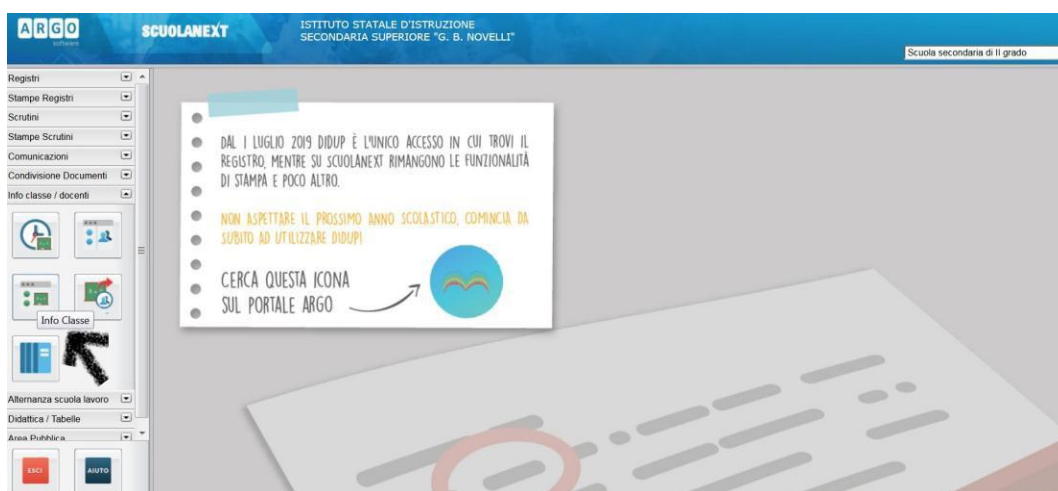

Cliccare sulla terza icona posta a sinistra ovvero sulla icona denominata “ Info Classe”, così come illustrato nella figura.

Dopo aver cliccato sulla icona “Info Classe” così come sopra specificato, sarà visualizzata una schermata che riporterà la sezione della struttura scolastica a cui appartiene la classe. Selezionare detta sezione e selezionare la classe coordinata (con l’operazione di selezione la classe coordinata apparirà di colore blu) così come illustrato nella figura seguente:

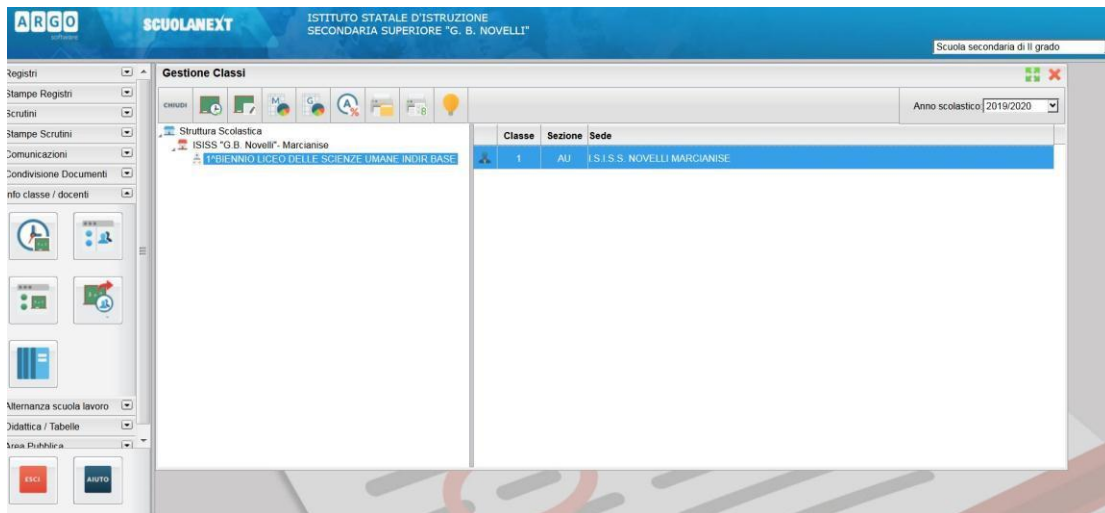

A questo punto cliccare sulla icona A con il simbolo percentuale posta in alto

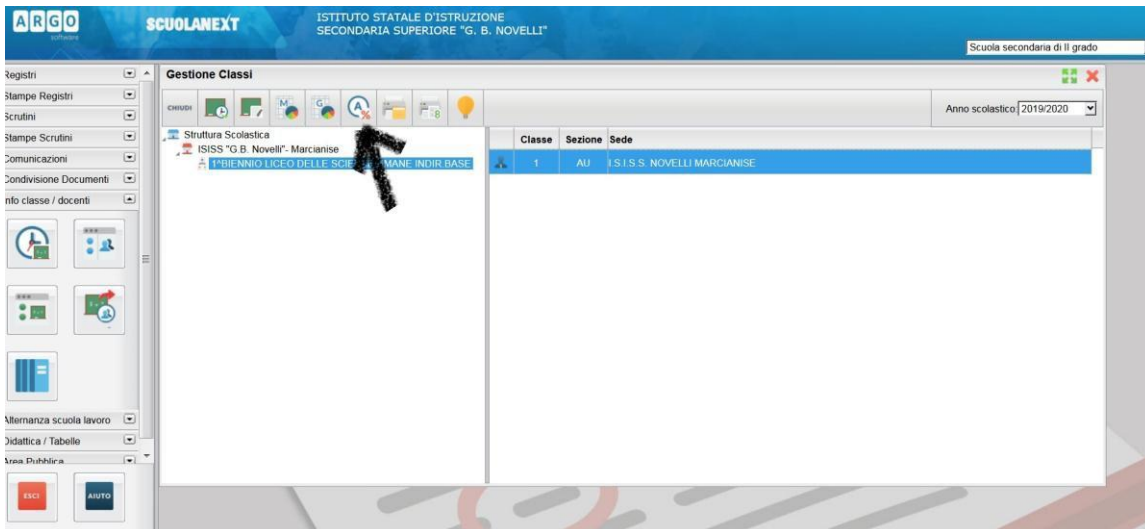

Una volta cliccato sulla icona A con il simbolo percentuale verrà visualizzato il prospetto riportante tra le altre cose il numero totale delle ore di assenze effettuate da ciascun allievo relativamente a tutte le ore delle lezioni svolte fino alla data di registrazione delle lezioni.

Alunno	Data Nascita	Tot. Ore Assenza	Tot. Ore Svolte	% Ass. Ore Svolte	Tot. Ore Lezione	% Ass. Ore Lezione
[Redacted]	[Redacted]	84	87	96,55%	0	0,00%
[Redacted]	[Redacted]	9	87	10,34%	0	0,00%
[Redacted]	[Redacted]	5	87	5,75%	0	0,00%
[Redacted]	[Redacted]	5	87	5,75%	0	0,00%
[Redacted]	[Redacted]	5	87	5,75%	0	0,00%
[Redacted]	[Redacted]	13	87	14,94%	0	0,00%
[Redacted]	[Redacted]	5	87	5,75%	0	0,00%
[Redacted]	[Redacted]	5	87	5,75%	0	0,00%
[Redacted]	[Redacted]	5	84	5,95%	0	0,00%
[Redacted]	[Redacted]	7	87	8,05%	0	0,00%
[Redacted]	[Redacted]	13	87	14,94%	0	0,00%
[Redacted]	[Redacted]	13	87	14,94%	0	0,00%
[Redacted]	[Redacted]	10	84	11,90%	0	0,00%
[Redacted]	[Redacted]	5	87	5,75%	0	0,00%
[Redacted]	[Redacted]	10	87	11,49%	0	0,00%

14 Filtra

Filtro: (Periodo dal 01/09/2019 al 05/10/2019)